

PROGETTO PRELIMINARE

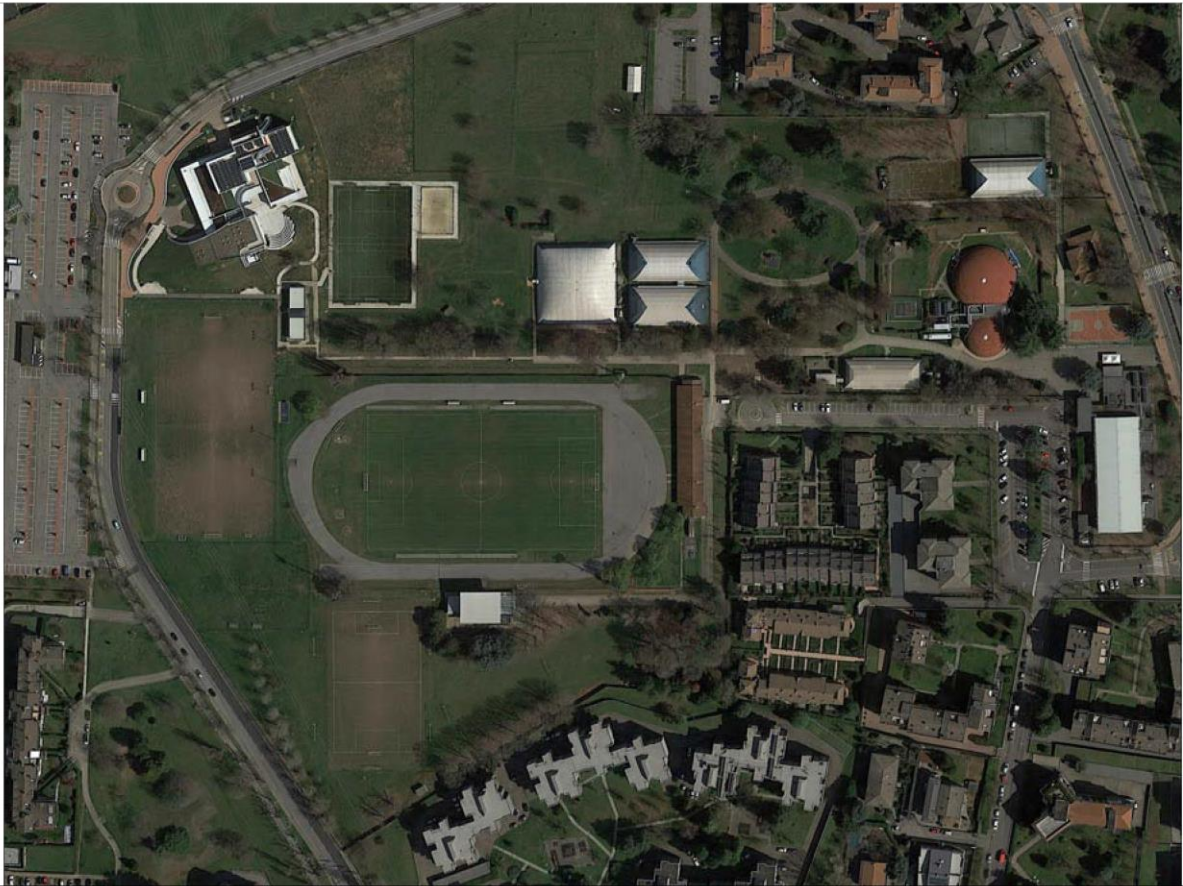

COMUNE DI ARESE
PROVINCIA DI MILANO

Progettista:

ing. Riccardo AUTERI

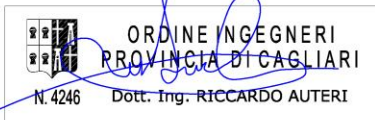

Committente:



COMUNE DI ARESE

via Roma 2
20020 - Arese Mi

STI - ing. Riccardo Auteri

Sede legale Cagliari, viale Luigi Merello 87/a
email: riccardoauteri@gamil.com - pec: riccardo.auteri@ingpec.eu

Il Rup:

DOTT.SSA ROSELLA PAGANINI

Scala:

Data:

MARZO 2019

Opera:

LAVORI DI RIQUALIFICAZIONE CENTRO SPORTIVO COMUNALE DAVIDE ANCILOTTO DI VIALE RESEGONE, 67 - ARESE

Oggetto:

CALCOLO SOMMARIO DELLA SPESA

Ente Autorizzatore:

C 00

Aggiornamenti:

REV 0 - EMISSIONE - 10/03/2019

REV 1 - RNC - 13/03/2019

• • • • •
• • • • •
• • • • •
• • • • •
• • • • •
• • • • •
• • • • •
• • • • •
• • • • •
• • • • •

Elaborato di proprietà, sono vietate la riproduzione e divulgazione senza autorizzazione (art. n. 299 legge n. 633 del 22 aprile 1947)

SOMMARIO

| | |
|---|----------|
| 1. PREMESSA | 3 |
| 2. CALCOLO SOMMARIO DELLA SPESA..... | 3 |
| 2.1. AREE DI INTERVENTO..... | 3 |
| 2.2. [05] CAMPO DA TENNIS IN ERBA..... | 4 |
| 2.3. [06] CAMPO DA TENNIS IN CEMENTO (DA SMANTELLARE) | 4 |
| 2.4. [09] CAMPO DA CALCIO A 11..... | 4 |
| 2.5. [17] TRIBUNA CAMPO DI CALCIO | 4 |
| 2.6. [18] SPOGLIATOI CAMPO DI CALCIO A 11 | 4 |
| 2.7. [20] SPOGLIATOI CAMPO DI ALLENAMENTO E CALCETTO | 5 |
| 2.8. [23] SPOGLIATOIO TENNIS..... | 5 |
| 2.9. [25] C.T. SPOGLIATOI CALCIO | 5 |
| 3. RIEPILOGO COSTO OPERA STIMATO | 5 |

1. PREMESSA

Il presente elaborato è redatto ai sensi dell'art. 22 del D.P.R. 207/2010, al fine di determinare per ciò che concerne opere o lavori, l'ammontare complessivo della spesa. Tale valutazione viene eseguita applicando alle quantità caratteristiche dei lavori medesimi, i corrispondenti costi standardizzati determinati dall'Osservatorio dei lavori pubblici. In assenza di costi standardizzati, applicando parametri desunti da interventi simili realizzati, ovvero redigendo un computo metrico-estimativo di massima con prezzi unitari ricavati dai prezziari o dai listini ufficiali vigenti nell'area interessata.

2. CALCOLO SOMMARIO DELLA SPESA

Per determinare il costo dell'intervento è stato predisposto un computo metrico estimativo del progetto preliminare il cui riepilogo è riportato di seguito. Il riepilogo dei costi è stato suddiviso separando le varie zone di intervento.

2.1. AREE DI INTERVENTO

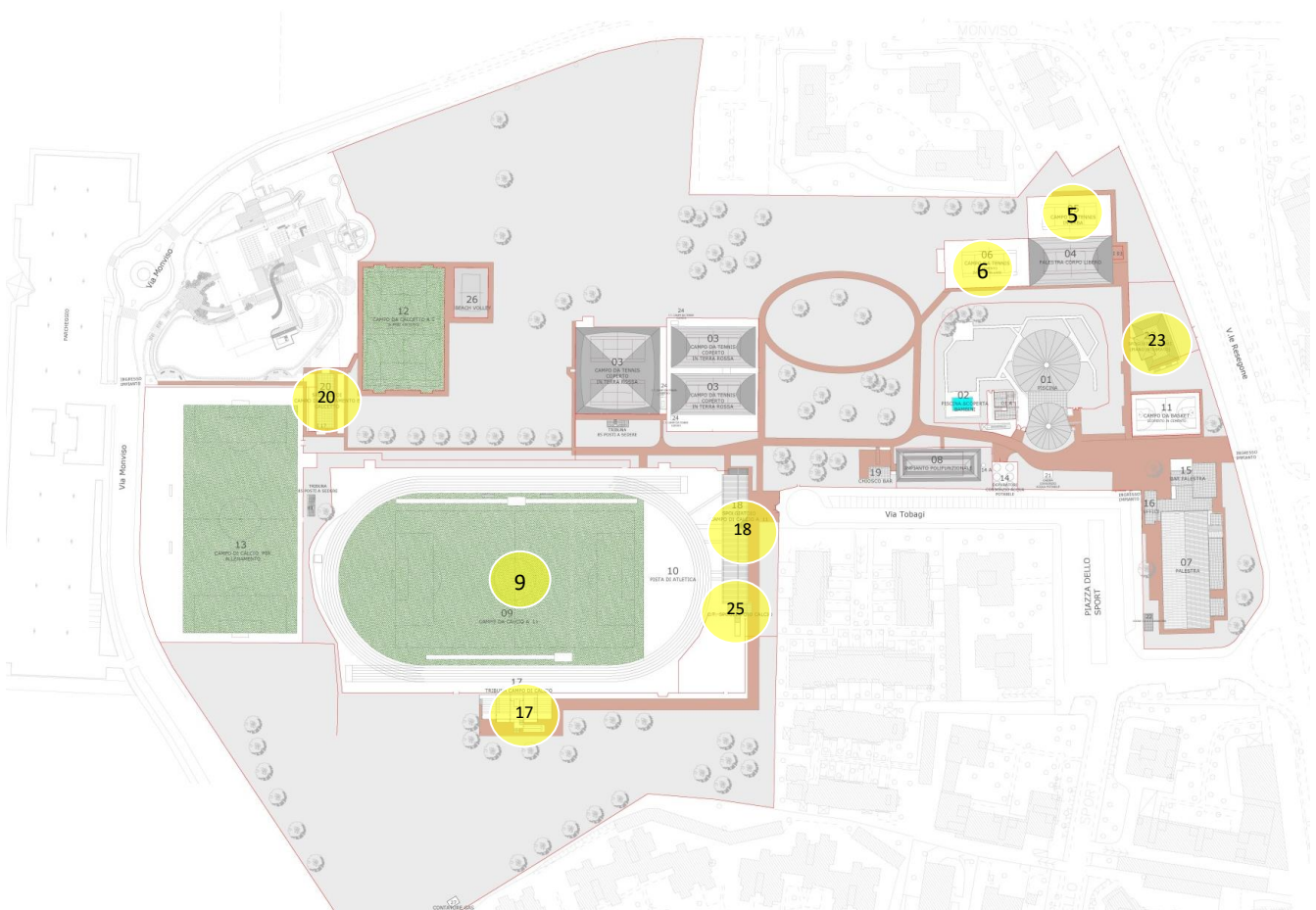

Pagina 3

fig. 1. Planimetria generale del centro sportivo comunale con indicati gli immobili nei quali non sono previsti gli interventi

gli interventi

Gli immobili interessati sono i seguenti:

- 05 CAMPO DA TENNIS IN ERBA
- 06 CAMPO DA TENNIS IN CEMENTO (DA SMANTELLARE)
- 09 CAMPO DA CALCIO A 11
- 17 TRIBUNA CAMPO DI CALCIO
- 18 SPOGLIATOI CAMPO DI CALCIO A 11
- 20 SPOGLIATOI CAMPO DI ALLENAMENTO E CALCETTO
- 23 SPOGLIATOIO TENNIS
- 25 C.T. SPOGLIATOI CALCIO

2.2. [05] CAMPO DA TENNIS IN ERBA

| | | | |
|--------------------|---------------------------------|------|------|
| LAVORI DA ESEGUIRE | SISTEMAZIONE PALETTO TENDI RETE | 1500 | EURO |
|--------------------|---------------------------------|------|------|

2.3. [06] CAMPO DA TENNIS IN CEMENTO (DA SMANTELLARE)

| | | | |
|--------------------|---|--------|------|
| LAVORI DA ESEGUIRE | SMANTELLAMENTO CAMPO DA TENNIS IN CEMENTO E RELATIVA CENTRALE TERMICA | 10.000 | EURO |
|--------------------|---|--------|------|

2.4. [09] CAMPO DA CALCIO A 11

| | | | |
|--------------------|--|------------------|-------------|
| LAVORI DA ESEGUIRE | SISTEMAZIONE RECINZIONI ED ACCESSI - COMPRESO RIMOZIONE DELLE RECINZIONI PROVVISORIE DI COLLEGAMENTO AL CAMPO DA 11 DI ALLENAMENTO | 15.000,00 | EURO |
| | SOSTITUZIONE DEI PROIETTORI DELLE TORRI FARO IN PROIETTORI A LED | 5.000,00 | EURO |
| | SOSTITUZIONE DEI PROIETTORI DELLE TORRI FARO IN PROIETTORI A LED | 2.400,00 | EURO |
| TOTALE | | 22.400,00 | EURO |

2.5. [17] TRIBUNA CAMPO DI CALCIO

| | | | |
|--------------------|--|-----------|------|
| LAVORI DA ESEGUIRE | RISTRUTTURAZIONE BAGNI PUBBLICO [50,00 MQ] | 40.000,00 | EURO |
|--------------------|--|-----------|------|

2.6. [18] SPOGLIATOI CAMPO DI CALCIO A 11

| | | | |
|--------------------|----------------------------|----------|------|
| LAVORI DA ESEGUIRE | SOSTITUZIONE N.4 STRATTORI | 5.200,00 | EURO |
|--------------------|----------------------------|----------|------|

2.7. [20] SPOGLIATOI CAMPO DI ALLENAMENTO E CALCETTO

| | | | |
|--------------------|---|-------------------|-------------|
| LAVORI DA ESEGUIRE | RISTRUTTURAZIONE SPOGLIAOTI ESISTENTI [182,00 MQ] | 162.000,00 | EURO |
| | COMPLETAMENTO VIALETTI DI COLLEGMENTO ALL'IMPIANTO | 15.000,00 | EURO |
| | TOTALE | 177.000,00 | EURO |

2.8. [23] SPOGLIATOIO TENNIS

| | | | |
|--------------------|--|------------------|-------------|
| LAVORI DA ESEGUIRE | RISTRUTTURAZIONE SPOGLIAOTI ESISTENTI [182,00 MQ] | 45.600,00 | EURO |
| | REALIZZAZIONE NUOVO IMPIANO DI ESTRAZIONE ARIA | 15.000,00 | EURO |
| | TOTALE | 60.600,00 | EURO |

2.9. [25] C.T. SPOGLIATOI CALCIO

| | | | |
|--------------------|-----------------------------|-----------|------|
| LAVORI DA ESEGUIRE | RIFACIMENTO CENTRAL TERMICA | 50.000,00 | EURO |
|--------------------|-----------------------------|-----------|------|

3. RIEPILOGO COSTO OPERA STIMATO

| | | |
|--|----------------|-------------|
| [05] CAMPO DA TENNIS IN ERBA | 1.500 | EURO |
| [06] CAMPO DA TENNIS IN CEMENTO (DA SMANTELLARE) | 10.000 | |
| [09] CAMPO DA CALCIO A 11 | 22.400 | |
| [17] TRIBUNA CAMPO DI CALCIO | 40.000 | |
| [18] SPOGLIATOI CAMPO DI CALCIO A 11 | 5.200 | |
| [20] SPOGLIATOI CAMPO DI ALLENAMENTO E CALCETTO | 177.000 | |
| [23] SPOGLIATOIO TENNIS | 60.600 | |
| [25]C.T. SPOGLIATOI CALCIO | 50.000 | |
| INTERVENTI DI MANUTENZIONE ORDINARIA NEGLI ALTRI IMMOBILI DA DEFINIRE | 18.300 | |
| ONERI DELLA SICUREZZA | 5.000 | |
| TOTALE | 390.000 | EURO |